

Warmtescan Slim

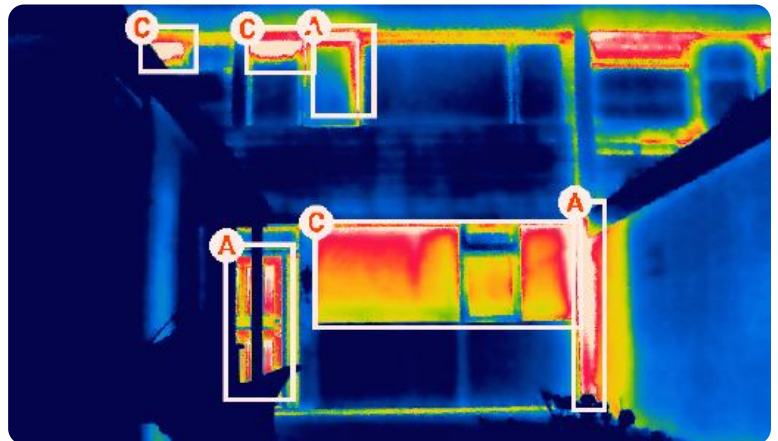

Een duurzamer huis zorgt voor een lagere energierekening en meer wooncomfort. Warmtescan Slim maakt bewoners bewust van de isolatiestatus en helpt bij het aanpakken van energiebewustzijn, betrokkenheid en energiebesparing.



5 uitgangspunten

- ✓ Actiegericht inzicht & advies
- ✓ Bereikbare expertise & hulp
- ✓ Belastinggeld komt goed terecht
- ✓ Onafhankelijk & oprecht
- ✓ Lokaal succes met slimme software

Goed geregeld

Complete projectontzorging

Hoge impact

Evaluaties tonen grote betrokkenheid & conversie

Buurtaanpak +++

Geschikt om 1.000-den burgers te helpen

Isolatieadvies op maat met slimme software

Activeer een grote groepen huishoudens dankzij het combineren van warmtescans met slimme AI technologie is dit betaalbaar. Bewoners krijgen een handzaam rapport op een presenteerblaadje.

Bewoners echt activeren in de energietransitie

Wij geven inzicht in de isolatiestatus van de woningen en dragen oplossingen aan om deze te verbeteren, wat zal resulteren in energie- en kostenbesparing. Activeer en meer bewuste bewoners tot gevolg. Zowel een opt-in (inschrijving) als opt-out (uitschrijving) variant is beschikbaar.

Dit is echt gaaf!

De software bestaat uit gevalideerde scans van 100.000+ woningen in Nederland. Het advies & de potentiële energie- en kostenbesparing zijn berekend in samenwerking met MilieuCentraal. 3 op de 10 bewoners gaat binnen 6 maanden aan de slag.

Warmtescan Slim



- ✓ Beste warmtescans van Nederland
- ✓ Accurate detectie van warmtelekken
- ✓ Gevelisolatie advies op maat
- ✓ Bewoners activeren in de energietransitie
- ✓ Effectieve inzet publiek geld
- ✓ Hoge activatiegraad & conversie
- ✓ Passend binnen wijk & NIP-programma's
- ✓ Complete ontzorging inclusief data-analyse

Tarief

Investering per huishouden. Het tarief is gebaseerd op omvang, duur en aantal. In alle gevallen gaan we voor maximale impact.

Oplossing Warmtescan Slim
Tarief vanaf € 35,- per woning

Voorbeeld

Locatie Gemeente Sittard-Geleen (LB)
Resultaat Sneller energieneutraal

Voorbeeldproject

Gemeente Sittard-Geleen is hard aan het werk om in 2040 klimaatneutraal te worden. Het beter isoleren van bestaande woningen is een belangrijke bouwsteen. Maar hoe krijg je huiseigenaren zo ver? Warmtescans helpen bewoners bewust te worden van de isolatie kansen en activeren bewoners om vervolgstappen te zetten. Deze winter zet de gemeente Sittard-Geleen Warmtescan Slim in samen met het Regionaal EnergieLoket. 4.400 gezinnen en bewoners in Geleen kregen een warmtescan inclusief isolatierapport op de deurmat. Samen konden zij gebruik maken van de collectieve inkoopactie isolatie en landelijke regelingen.

Gratis warmtescan voor bewoners van drie Geleense wijken

De woningen van zo'n 4.400 huishoudens van Geleen-Centrum, Geleen-Zuid & Munstergeleen krijgen een warmtescan. [Limburg](#) heeft hierover een mooi video item gemaakt!

Meer duurzame oplossingen?

Check [Energieadvies aan huis](#) of [Subsidiehulp ISDE](#)



Energieadvies aan huis

Opname van de woning & compleet advies over de verduurzamingsmogelijkheden.

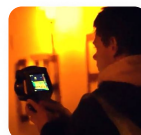

Warmtescan Campagne

Activeer verduurzamers in een buurt, wijk of de hele gemeente.

Warmtescan Campagne



Organiseer een complete Warmtescan Campagne in de gemeente.
Wij organiseren de communicatie inclusief deur-aan-deur bezorging en evaluatie. Ontzorging & activering gaan hand-in-hand.



5 uitgangspunten

- ✓ Actiegericht inzicht & advies
- ✓ Bereikbare expertise & hulp
- ✓ Belastinggeld komt goed terecht
- ✓ Onafhankelijk & oprecht
- ✓ Lokaal succes met slimme software

Elke bewoners is anders

Eigenaar-bewoners inspireer je op verschillende manieren. Een isolatieadvies op maat zorgt voor actieve betrokkenheid en een hoge actiegraad bij verschillende type bewoners.

Huishoudens positief prikkelen en betrekken

Zien is geloven. Een warmtebeeld met kosteninschatting spreekt veel huishoudens aan. Inzicht in de gevelisolatie en de status van beglazing van de woning spreekt tot de verbeelding.

Deur-aan-deur campagne

Het warmtescanadvies & de potentiële energie- en kostenbesparing worden berekend en helder gerapporteerd. Met de campagne aanpak wordt de warmtescan actief aangeboden aan bewoners. Met het 'bespaargesprek' en/of middels een webinar en deur-aan-deur bezorging.

Transitie = doen

Betrek de juiste doelgroep

8+++

Reken op veel waardering

Tot wel 50%

Deur-aan-Deur respons

Warmtescan Campagne



- ✓ Deur-aan-deur activeren
- ✓ Bewonersevaluatie inbegrepen
- ✓ Gevelisolatie advies op maat
- ✓ Veel actie & buzz

- ✓ Toegewijde projectleider
- ✓ Hoge activatiegraad & conversie
- ✓ Passend binnen wijk & NIP-programma's
- ✓ Complete ontzorging inclusief data-analyse

Tarief

Ontvang een indicatie van de verwachte investering. Het tarief is gebaseerd op omvang, duur en aantal. In alle gevallen gaan we voor maximale impact.

Oplossing Warmtescan Campagne
Tarief vanaf € 75,- per woning

Voorbeeld

Locatie Gemeente Tilburg
Resultaat 200+ isolatiegesprekken aan de deur

Voorbeeldproject

In Tilburg zijn er deze winter duizenden warmtescans uitgevoerd. Dit heeft al vele extra isolatiemaatregelen opgeleverd. In de wijk Sint Anna voeren onze warmtescan experts nu adviesgesprekken met bewoners met het rapport in de hand.

De warmtescan rapporten worden overhandigd en bewoners stellen vragen en krijgen een extra uitleg. Wat betekent het dat mijn ruit rood oplicht? Hoe vraag ik subsidie aan? Soms aan de deur en vaak met een kop koffie aan de keukentafel. Zo helpen we actief bewoners om stappen te zetten in de isolatie van hun gevel en woning. Bewoners reageren enthousiast en de energie zit er goed op!



Meer duurzame oplossingen?

Check [Energieadvies aan huis](#) of [Subsidiehulp ISDE](#)



Energieadvies aan huis

Opname van de woning & compleet advies over de verduurzamingsmogelijkheden.



Warmtescans Slim

Bewustwording & gevelscan met hoge isolatieconversie.